Souleuvre en BOCAGE

ALLOCATIONS FAMILIALES
Caf du Calvados

CCAS

De Mars à Avril 2024

Programme

Relais Petite Enfance

Bureau administratif du Relais

1 place de la Mairie (1er étage de la Mairie)
Le Bény Bocage
14350 SOULEUVRE EN BOCAGE

Coordonnés :
02.31.59.77.18
06.07.65.22.40
rpe@souleuvreenbocage.fr

Accueil sur rendez-vous :

Le mardi de 13h15 à 18h00
Le jeudi de 13h15 à 17h00

Des rdv peuvent être pris en dehors de ces créneaux si besoin

Animatrice remplaçante : Angéline DAVID
Animatrice : Camille CELIC

Mars

Jour	Lieu	Animation
Lundi 11	Pas de matinée d'éveil : je suis en formation !	
Mardi 12	*Campeaux*	Matinée d'éveil *
Jeudi 14	*Le Bény Bocage*	Activité autour du lapin *
Vendredi 15	*Bibli Bény*	Lecture individualisée avec Corinne de 9h45 à 11h15 (arrivée et départ) libre *
Lundi 18	*Le Tourneur*	Eveil corporel et conté avec Aurélie de la compagnie Passeur de Rêve. 2 horaires au choix : 9h30 ou 10h30 *
Mardi 19	SEMAINE NATIONALE DE LA PETITE ENFANCE – La petite enfance en grand Programme spécial *	
Jeudi 21		
Vendredi 22		
Lundi 25	*Le Tourneur*	Activité autour du lapin *
Mardi 26	*Campeaux*	
Jeudi 28	*Le Bény Bocage*	Eveil corporel et conté avec Aurélie de la compagnie Passeur de Rêve. 2 horaires au choix : 9h30 ou 10h30 *
Vendredi 29	*Etouvy*	Activité autour du lapin *

*Inscriptions obligatoires

Avril

Jour	Lieu	Animation
Lundi 1	FERIE	
Mardi 2	*Campeaux*	Matinée d'éveil *
Jeudi 4	*Le Bény Bocage*	
Vendredi 5	*Bibli Bény*	Lecture individualisée avec Corinne de 9h45 à 11h15 (arrivée et départ) libre *
Lundi 8	*Le Tourneur*	Eveil musical avec Farid des AMS de Souleuvre en Bocage. 2 créneaux au choix : 9h30 ou 10h30*
Mardi 9	*Campeaux*	Matinée d'éveil *
Mardi 9 Petite salle de la Bibli de Bény Rdv à 19h45		**Soirée couture** Projet accessible au débutant comme au confirmé !*
Jeudi 11	*Le Bény Bocage*	Eveil musical avec Farid des AMS de Souleuvre en Bocage. 2 créneaux au choix : 9h30 ou 10h30*
Vendredi 12	Pas de matinée d'éveil	
Lundi 15	*Le Tourneur*	Pas de matinée d'éveil : Réunion de réseaux RPE
Mardi 16	*Campeaux*	Le printemps *
Mardi 16 Petite salle de la Bibli de Bény Rdv à 19h45		**Soirée couture** Projet accessible au débutant comme au confirmé !*
Mercredi 17	*Bibli Bény*	Lecture avec le centre de loisirs : 2 créneaux au choix 9h30 ou 10h30 *
Jeudi 18	*Le Bény Bocage*	- Le printemps *
Vendredi 19	*Etouvy*	

Vacances scolaires

Matinée avec le Centre de Loisirs le jeudi 25 avril de 10h à 11h30 *:
Contacter l'animatrice du Relais si vous êtes intéressées afin de vous inscrire.

Le jeu libre 1/2

Le jeu libre est un jeu initié par l'enfant et auto-régulé.
L'enfant décide de ses règles et de sa durée. L'adulte, quant à lui, a un rôle important : celui d'observer et de rester disponible.
Le jeu libre n'a pas forcément de finalité. C'est en revanche un véritable trésor pour le développement de l'enfant.

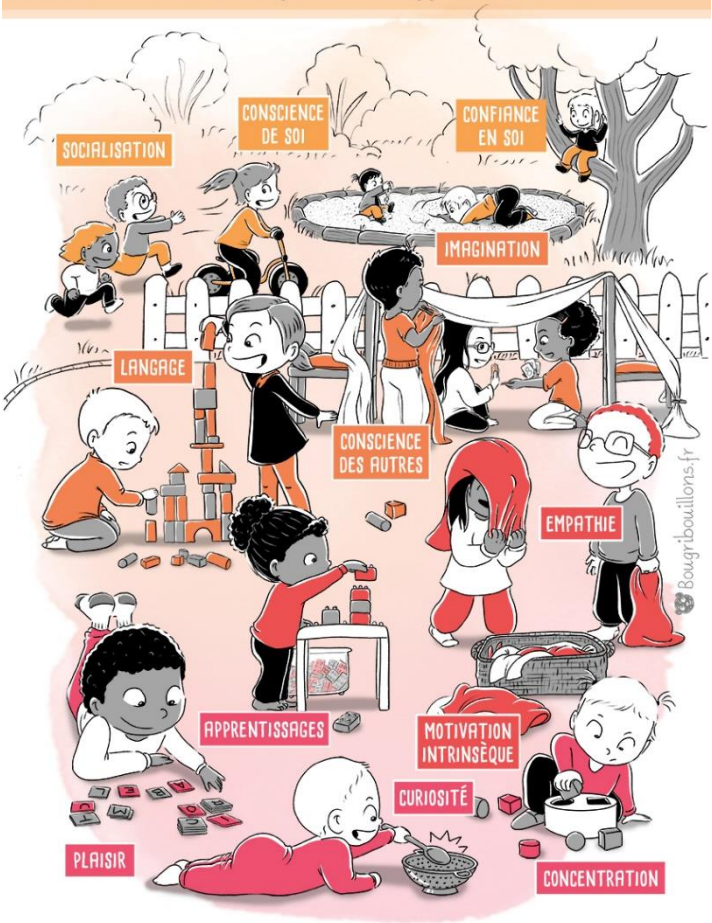

Les activités dirigées, structurées ou encadrées par l'adulte ne peuvent remplacer le jeu libre dans tout ce qu'il développe chez l'enfant.
Faisons-leur confiance !

Bougribouillons.fr pour les pros de la petite enfance

Le jeu libre 2/2

Le jeu libre favorise un développement global harmonieux.

Comment encourager ces moments essentiels ?

Des jouets ouverts et objets de la vie quotidienne

Pour la création, l'imagination, le détournement, l'expérimentation...

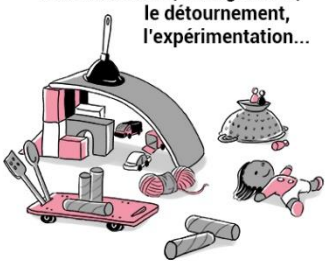

Un espace sécurisé et adapté (ou dans la nature)

Pour limiter les interdits et interruptions de l'adulte.

L'adulte observateur·trice

Pour soutenir la motivation intrinsèque sans intervenir ni commenter.

Un réservoir affectif rempli

Pour un·e enfant serein·e, sécurisé·e affectivement et confiant·e.

Du temps pour l'enfant

Pour mettre en place son jeu, l'investir, le transformer et le faire évoluer.

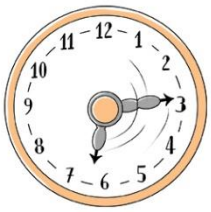

Du lâcher-prise !

Pour apprécier, laisser de la liberté et faire confiance.

Bougribouillons.fr pour les pros de la petite enfance