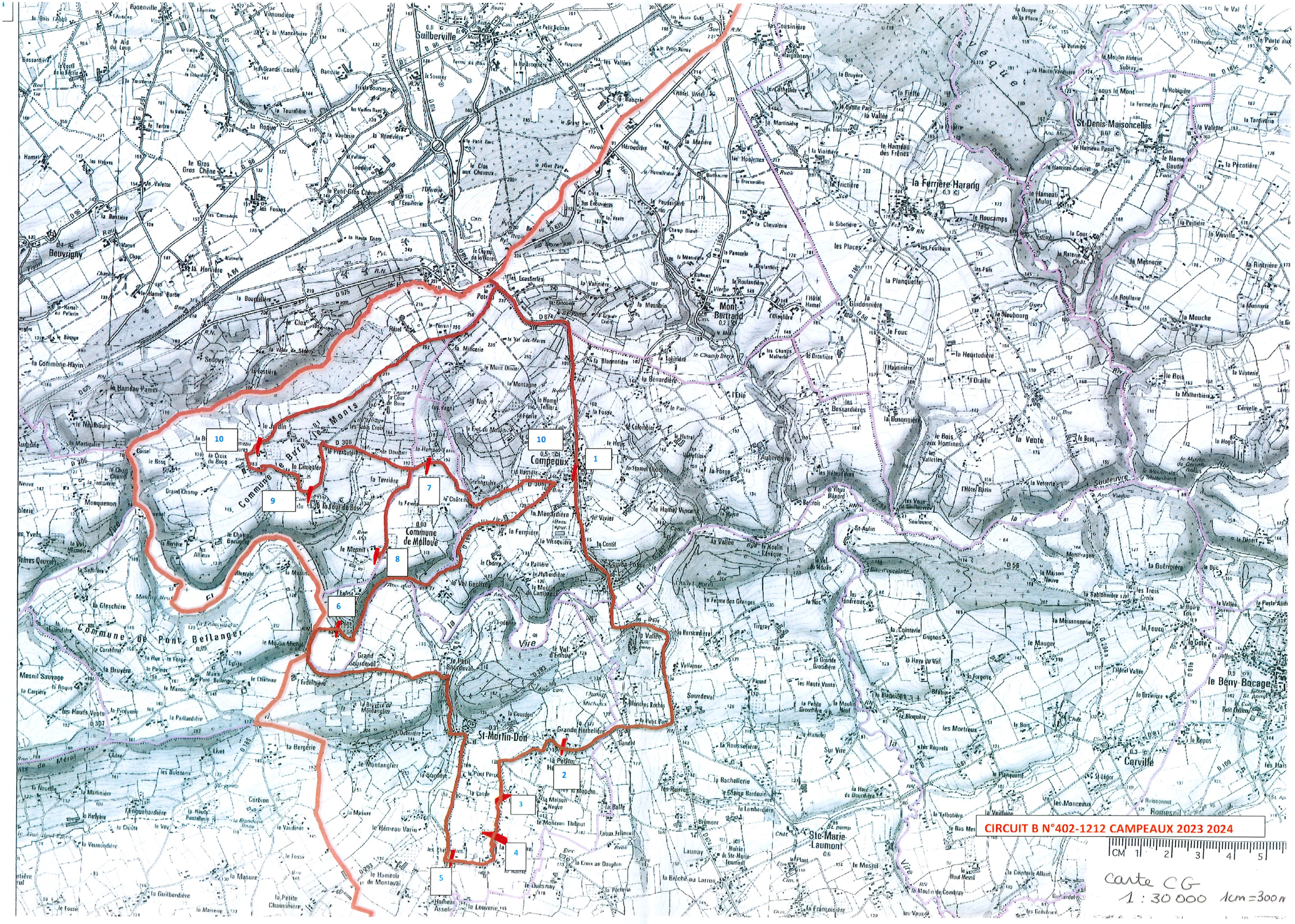


CIRCUIT B N°402-1212 CAMPEAUX 2023 2024

Carte CG
1 : 30 000 1cm=300m

VALIDE LE 22 08 23 2023/2024

**CIRCUIT 1212 (402)**

***GROUPE SCOLAIRE DE CAMPEAUX***

Transporteur : MAYEN'VOYAGES tel 02 43 04 27 90

Délégué du circuit : LAIGNEL Edward La Ferrière-Harang 06,77,15,51,77 **Autocar de 61 Places**

| N°de | Horaires | | | | | | |
|---|---|---|---|---|---|---|---|
| arrêt | ALLER | | RETOUR | **Lieu-dit de l'arrêt** | **Commune** | | |
| **0** | 7h45 | | | Collège | BENY BOCAGE | | |
| **1** | 8h05 | **1** | 17h15 | Groupe Scolaire | CAMPEAUX | | |
| **2** | 8h09 | **2** | 17h23 | La Grande Herbelière | ST MARTIN DON | | |
| **3** | 8h12 | **3** | 17h26 | La Faverie | ST MARTIN DON | | |
| **4** | 8h13 | **4** | 17h27 | La Morinière | ST MARTIN DON | 1 | |
| **5** | 8h15 | **5** | 17h29 | Chenevière | ST MARTIN DON | 1 | |
| **6** | 8h19 | **6** | 17h37 | Le Pont | MALLOUE | | |
| **7** | 8h23 | **7** | 17h41 | Mairie | MALLOUE | | |
| **8** | 8h30 | **8** | 17h44 | Le Mesnil | BURES LES MONTS | | |
| **9** | 8h34 | **9** | 17h50 | Le bourg | BURES LES MONTS | | |
| **10** | 8h37 | **10** | 17h53 | Le Hameau de Bures | BURES LES MONTS | 4 | |
| **11** | 8h45 | **11** | 18h03 | Groupe Scolaire | CAMPEAUX | | |
| arrêt | | | | | | 6 | 6/61 places |

**MATERNELLES**

Horaire approximatif, merci d'être à l'arrêt 5 minutes avant l'heure de passage du bus.