

# ALLER ET RETOUR

AU 31 08 21

2021/2022

CIRCUIT N°401 (n°7)

COLLEGE DU VAL DE SOULEUVRE

Transporteur : LES CARS BOUTIN tel:02 33 59 73 00

## Horaires

N° arr	LMMJV	LMJV	mercredi	Lieu-dit de l'arrêt	Commune	MS DES ENFANTS par ARRET DE		
1	6H44	3	16H41	3	12H31	Mairie	MALLOUE	
2	6H47	4	16H44	4	12H34	LE BOURG	BURES LES MONTS	1 CORMIER ROSE/
3	6H48	5	16H45	5	12H35	LE HAMEAU DE BURES	BURES LES MONTS	2 GUINVARC'H MAEWENN/DESCHAMPS FIONA
4	6H54	6	16H51	6	12H41	LA POUSSINIÈRE	MONT BERTRAND	3 RENOUE DEFOSSÉ MATTHEW/SIMON SHAWN/ GAUTIER MANOLA
5	6H55	7	16H52	7	12H42	LE BOURG	MONT BERTRAND	3 MARIE NATHAN / COISPEL ENOLA/ LERICHE OCEANE
6	6H58	8	16H55	8	12H45	LA CHEVALERIE	MONT BERTRAND	2 / FERRIO ALAIA/GOULET YANIS
7	7H00	9	16H57	9	12H47	LA MASIÈRE	MONT BERTRAND	1 MOUILLARD TOM
8	7H12	10	17H10	10	13H05	LA VENTE (PROVISOIRE)	LA FERRIÈRE HARANG	1 ROUSSEAU-LEHERON LOLA
9	7H15	11	17H13	11	13H08	LE CALVAIRE	LA FERRIÈRE HARANG	8 SIMONI NINA/MARIE MAEL/VERDIER MATHEO/ VERDIER NATHAN/DUQUESNOY MARTY/ COME NIA/ COME LYLOO/ DAIGREMONT ENZO
10	7H19	12	17H17	12	13H12	CARREFOUR L'OISELIÈRE	MONTBERTRAND	
11	7H22	13	17H20	13	13H15	LA BÉNARDIÈRE	CAMPEAUX	4 RENOUE CHARLY / CHANCEY HUGO/STASIACZYK MAEL / TIET JOACHIM
12	7H23	2	16H37	2	12H27	LE BOURG	CAMPEAUX	18 GANNE ALICE / DELAVILLE LOUISON /LEPROVOST THEO/ GIRET CORENTIN / JACQUEMARD NOA/LAY MAXIME / LEPROVOST EVA / LEFORESTIER TINAEL/IMBAULT ELIOTT/LAForge LILOU/LECOQ ENZO/LAY MANON/POTTIER LENA/LOIS LOUANE/GROUD CORDAY CAMILLE/LESOUVAGE FLAVIEN / GUY BENJAMIN/ ALLAIN THIBAUD
						le matin : arrêt bus vert dans le haut du bourg		
						le soir : 1ère petite place avant les anciennes écoles, place du maronnier rte du stade		
13	7H27	1	16H33	1	12H23	ABRI BUS MAIRIE	STE MARIE LAUMONT	4 BRARD ZOE / MOULIN THOMAS/HOUSSIN ZELIE/ MARIOT ANAIS
A	7H45	D	16H15	D	12h05	COLLEGE	LE BENY BOCAGE	47
Temps de conduite							47 ELEVES	

### NOTES :

Horaires approximatifs, merci d'être présent à l'arrêt 5 mns avant l'heure indiquée,

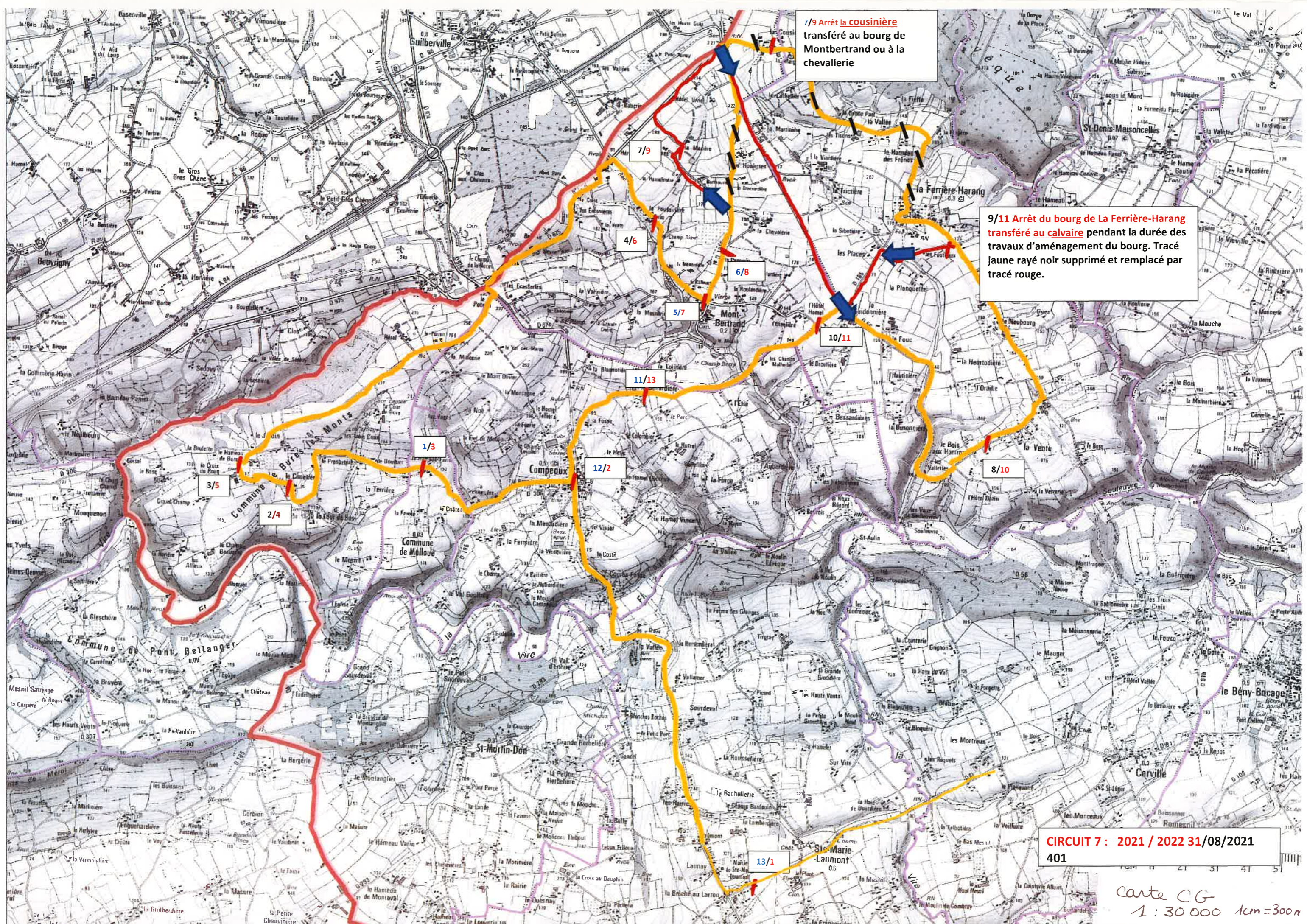

7/9 Arrêt la cousinière  
transféré au bourg de  
Montbertrand ou à la  
chevallerie

9/11 Arrêt du bourg de La Ferrière-Harang  
transféré au calvaire pendant la durée des  
travaux d'aménagement du bourg. Tracé  
jaune rayé noir supprimé et remplacé par  
tracé rouge.

**CIRCUIT 7 : 2021 / 2022 31/08/2021**  
401

carte CG  
1 : 30 000 1cm = 300m